



Kamerlingh Onnesweg 204, 1223 JP Hilversum

€ 230.000,00 kosten koper



Hagedoorn Makelaars O.G. bv
Burgemeester van Nispen van Sevenaerstraat 31
1251 KG, LAREN
Tel: 035-5266910
E-mail: info@hagedoorn-makelaars.nl
www.hagedoorn-makelaars.nl





Omschrijving

Kamerlingh Onnesweg 204, 1223 JP Hilversum

Fraai en op een zeer gunstige locatie gelegen ruim 5 kamer appartement met ca. 117 m² woonplezier.

Dit appartement ligt op de bovenste verdieping van een kleinschalig appartementengebouw (het is een 3 laags appartementen gebouw, er is geen lift) en is gelegen op gunstige locatie aan rand van Hilversum nabij de uitvalswegen naar de A1 en A27.

Aan de achterzijde grenst het aan het Goois Natuurreservaat Zuiderheide met bos en hei. Het centraal station NS met rechtstreekse verbindingen naar Amsterdam en Utrecht is met de fiets en auto zeer snel te bereiken maar is ook 'beloopbaar'. ca. 15 minuten, en de grootste Jumbo in het Gooi en het uitgebreide winkelcentrum Seinhorst op 5 minuten.

Naast dat het ruim is , is het ook een zeer licht appartement door de vele ramen waardoor je zowel aan de voor als aan de achterzijde een fantastisch uitzicht hebt. Je kunt hier echt de wisselende seizoenen meemaken vanaf de 2 balkons, 1 aan de voor- en 1 aan de achterzijde. De zomeravonden bijvoorbeeld zijn prachtig als je de zon ziet ondergaan zittend op je balkon aan de voorzijde.

Via het trappenhuis bereik je het appartement (er is geen lift).

Woonverdieping:

Entree, hal, toilet, dichte keuken met toegang tot het balkon, deur naar geheel betegelde douchekamer met douche en wastafel, via de hal kom je in de ruime en lichte living met een balkon aan de achterzijde, ruime slaap- werkkamer, 2e kleine werk-slaapkamer, tussenhall met vaste trap naar de verdieping.

Slaapverdieping:

de verdieping is in 2016 door de huidige eigenaar geheel verbouwd en door het plaatsen van een fraaie vaste trap heb je er daar een volledige 'slaapverdieping' bij. Deze verdieping wordt via een eigen, nieuwe cv. ketel verwarmd.

Via de vaste trap kom je op de ruime overloop, doorloop naar de grote kleedkamer annex wasruimte met wasmachine aansluiting en berging, doorloop naar de 3e en grote slaapkamer waar ook veel berging is achter de knieschotten.

In de onderbouw van het gebouw is er nog een berging van ongeveer 6 m²



Algemeen:

- * elektra is vervangen en uitgebreid
- * kap is van binnenuit geïsoleerd
- * apparatuur keuken ca. 2 jaar oud
- * glazen douchewand op railsysteem, ca. 1 jaar oud
- * laminaatvloeren zowel op de begane grond als op de verdieping

Het appartement wordt verwarmd via 2 systemen: via een eigen HCR CV- combi ketel van Nefit en deze is 3 jaar oud en deze ketel verzorgt de verwarming voor de 'slaapverdieping' en via de centrale cv.ketel, de zogenaamde blokverwarming voor het hele appartementengebouw. Voor deze blokverwarming betaal je aan de vereniging van eigenaren een voorschot cv-stookkosten van ca. € 133,84 per maand. De huidige eigenaar krijgt aan het eind van het jaar tot nu toe altijd geld terug omdat hij minder stookt dan waarop het voorschot is gebaseerd.

De servicekosten bedragen € 142,40 per maand voor onder andere de opstalverzekering, reservering voor onderhoud e.d.

Kortom een ruime en zeer goed onderhouden en gemoderniseerd appartement op een toplocatie nabij alle denkbare voorzieningen. De oprit naar de A1 ligt op ca. 5 minuten en de oprit naar de A27 op 10 minuten.

Koop Goedkoop erfpacht:

"Koop Goedkoopwoningen" zijn betaalbaar doordat de grond niet gekocht wordt, maar in erfpacht is uitgegeven tegen een aanzienlijke korting. De canon (grondhuurprijs) bij deze woning bedraagt thans € 99,32 per maand. (Gebaseerd op een rentepercentage van 3,5% over de grondwaarde. De canon wordt wel jaarlijks geïndexeerd). Dit bedrag wordt pas in het 11e jaar volledig betaald. Er is sprake van een ingroei-regeling: Het eerste jaar (lopende jaar tot en met 31 december) betaalt u 0% van de canon. Het 2e jaar betaalt u 10%, het 3e jaar 20% etc. De betaalde canon is fiscaal aftrekbaar. Er is sprake van een zelfbewoningsplicht.

Belangrijk is dat indien je dit appartement later weer wilt verkopen de nieuwe koper ook weer deze gunstige ingroei-regeling met de 100 % korting krijgt.

€ 230.000,00 kosten koper



Kenmerken

Object gegevens	
Soort appartement	Maisonnette
Open portiek	Nee
Bouwjaar	1963

Maten object	
Aantal kamers	5 kamers
Aantal slaapkamers	3 slaapkamer(s)
Inhoud woning	372 m ³
Gebruiksoppervlakte woonfunctie	117 m ²
Woonkamer	34 m ²

Details	
Ligging	Aan bosrand, aan drukke weg, in woonwijk, vrij uitzicht
Schuur / berging	Box
Kabel	Ja
Buitenzonwering	Nee

Energie	
Isolatie	Dakisolatie, Dubbel glas
Verwarming	C.V.-Ketel, Blokverwarming
Warmwater	C.v.-ketel

Tuin gegevens	
Tuin	Geen tuin



Hagedoorn Makelaars O.G. bv
Burgemeester van Nispen van Sevenaerstraat 31
1251 KG, LAREN
Tel: 035-5266910
E-mail: info@hagedoorn-makelaars.nl
www.hagedoorn-makelaars.nl





Hagedoorn Makelaars O.G. bv
Burgemeester van Nispen van Sevenaerstraat 31
1251 KG, LAREN
Tel: 035-5266910
E-mail: info@hagedoorn-makelaars.nl
www.hagedoorn-makelaars.nl





Hagedoorn Makelaars O.G. bv
Burgemeester van Nispen van Sevenaerstraat 31
1251 KG, LAREN
Tel: 035-5266910
E-mail: info@hagedoorn-makelaars.nl
www.hagedoorn-makelaars.nl





Hagedoorn Makelaars O.G. bv
Burgemeester van Nispen van Sevenaerstraat 31
1251 KG, LAREN
Tel: 035-5266910
E-mail: info@hagedoorn-makelaars.nl
www.hagedoorn-makelaars.nl





Hagedoorn Makelaars O.G. bv
Burgemeester van Nispen van Sevenaerstraat 31
1251 KG, LAREN
Tel: 035-5266910
E-mail: info@hagedoorn-makelaars.nl
www.hagedoorn-makelaars.nl





Hagedoorn Makelaars O.G. bv
Burgemeester van Nispen van Sevenaerstraat 31
1251 KG, LAREN
Tel: 035-5266910
E-mail: info@hagedoorn-makelaars.nl
www.hagedoorn-makelaars.nl



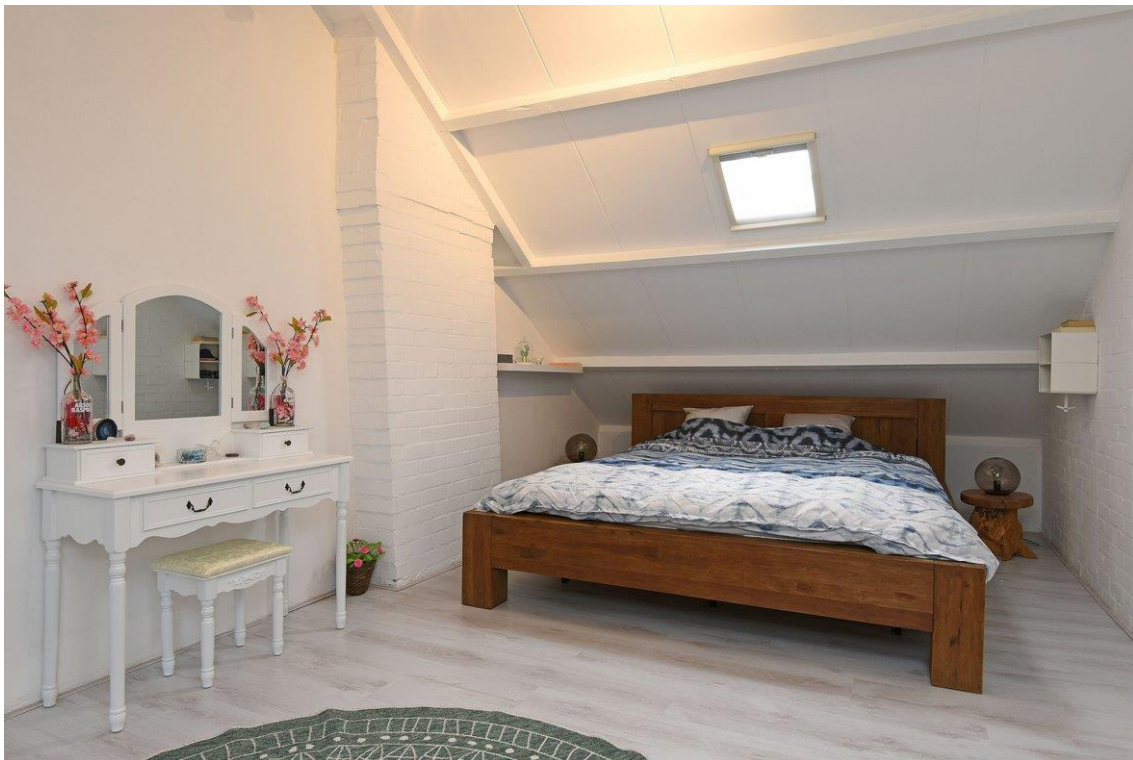

Hagedoorn Makelaars O.G. bv
Burgemeester van Nispen van Sevenaerstraat 31
1251 KG, LAREN
Tel: 035-5266910
E-mail: info@hagedoorn-makelaars.nl
www.hagedoorn-makelaars.nl





Hagedoorn Makelaars O.G. bv
Burgemeester van Nispen van Sevenaerstraat 31
1251 KG, LAREN
Tel: 035-5266910
E-mail: info@hagedoorn-makelaars.nl
www.hagedoorn-makelaars.nl





Hagedoorn Makelaars O.G. bv
Burgemeester van Nispen van Sevenaerstraat 31
1251 KG, LAREN
Tel: 035-5266910
E-mail: info@hagedoorn-makelaars.nl
www.hagedoorn-makelaars.nl





Woonverdieping

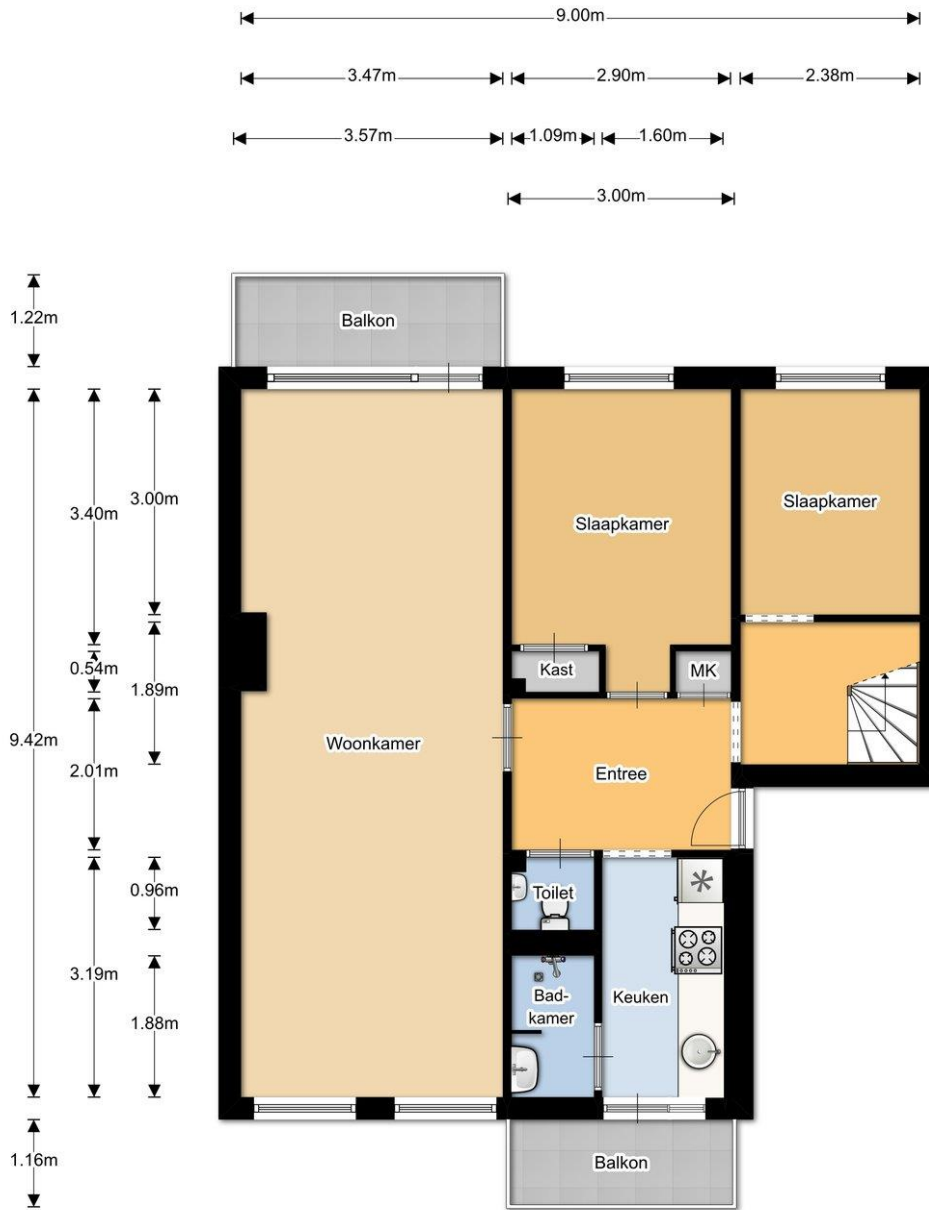

Appartement

EN Vastgoed vision heeft haar plattegronden zorgvuldig vervaardigd ten behoeve van promotionele doeleinden. Aan deze plattegronden kunnen geen rechten worden ontleend.
© ENvastgoedvision.nl

Hagedoorn Makelaars O.G. bv
Burgemeester van Nispen van Sevenaerstraat 31
1251 KG, LAREN
Tel: 035-5266910
E-mail: info@hagedoorn-makelaars.nl
www.hagedoorn-makelaars.nl



Slaapverdieping

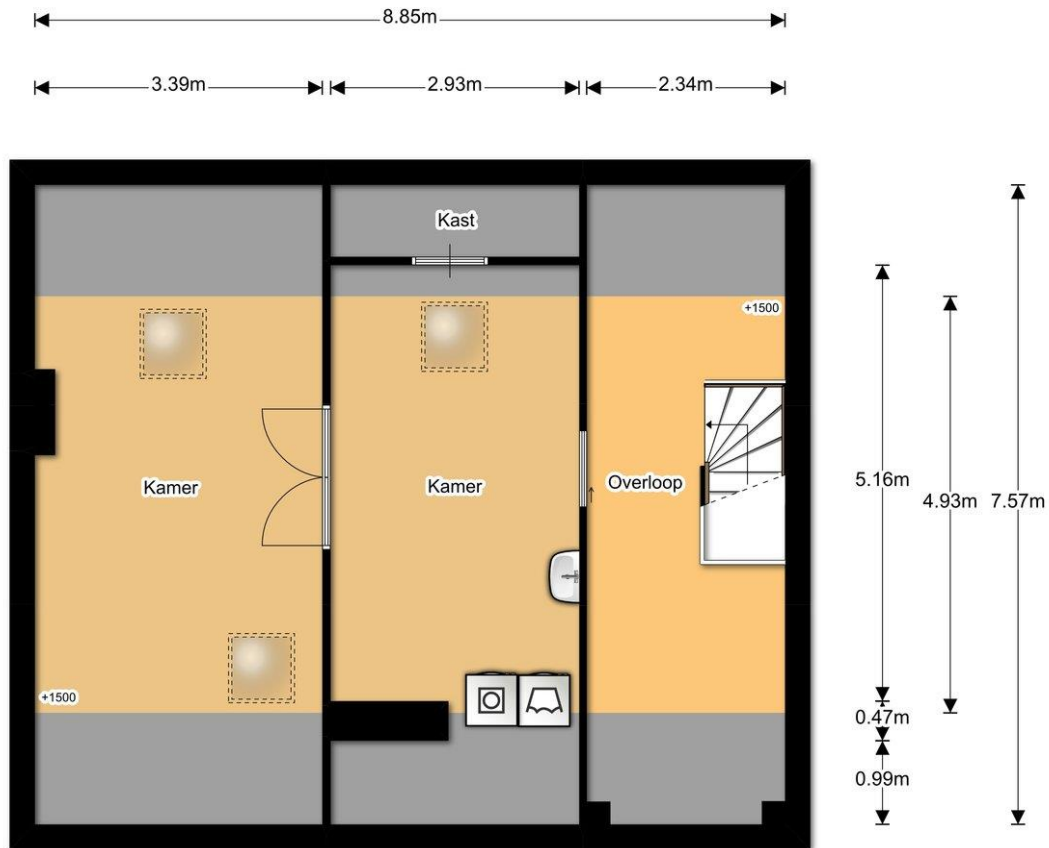

Zolder

EN Vastgoed vision heeft haar plattegronden zorgvuldig vervaardigd ten behoeve van promotionele doeleinden. Aan deze plattegronden kunnen geen rechten worden ontleend.
© ENvastgoedvision.nl



Berging

1.71m

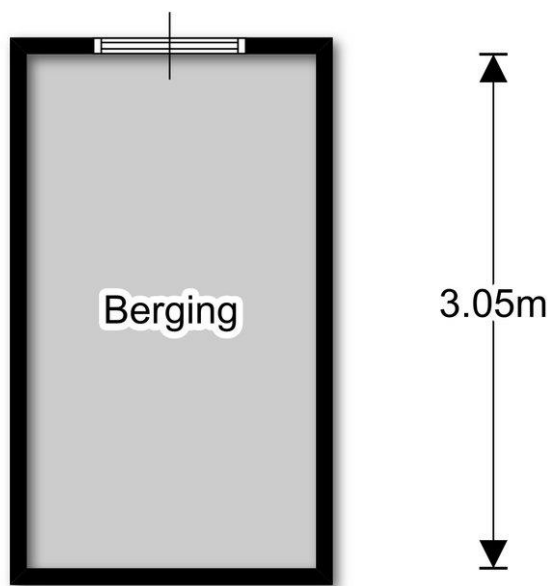

Berging

EN Vastgoed vision heeft haar plattegronden zorgvuldig vervaardigd ten behoeve van promotionele doeleinden. Aan deze plattegronden kunnen geen rechten worden ontleend.

© ENvastgoedvision.nl



Locatie

Adres gegevens	
Adres	Kamerlingh Onnesweg 204
Postcode / plaats	1223 JP Hilversum
Provincie	Noord-Holland

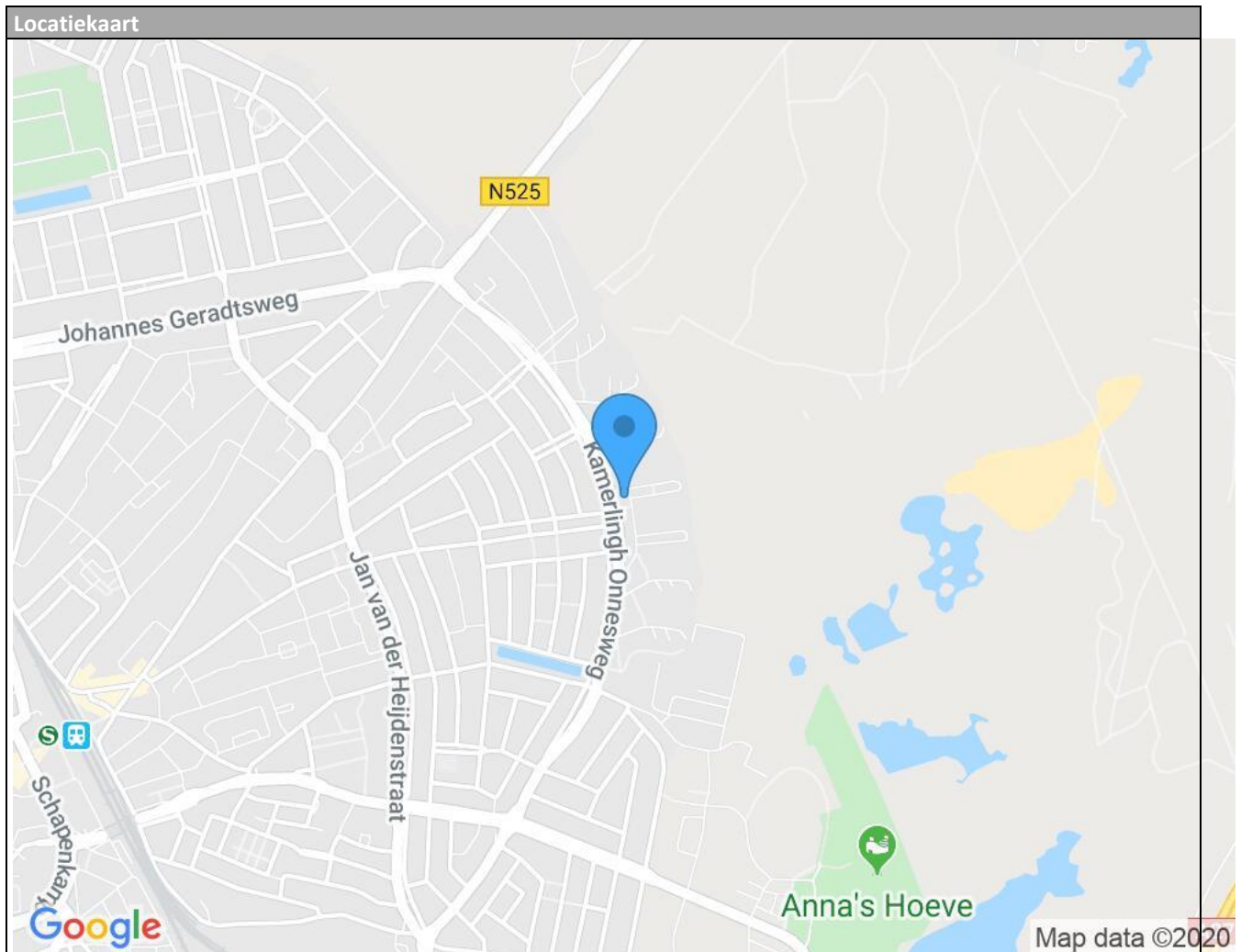

Hagedoorn Makelaars O.G. bv
Burgemeester van Nispen van Sevenaerstraat 31
1251 KG, LAREN
Tel: 035-5266910
E-mail: info@hagedoorn-makelaars.nl
www.hagedoorn-makelaars.nl





Lijst van zaken

	Blijft achter	Gaat mee	Kan worden overgenomen	n.v.t.
Woning				
<i>Interieur</i>				
Verlichting, te weten:				
- Inbouwspots/dimmers	<input checked="" type="checkbox"/>	<input type="checkbox"/>	<input type="checkbox"/>	<input type="checkbox"/>
- Opbouwspots/armaturen/lampen/dimmers	<input checked="" type="checkbox"/>	<input type="checkbox"/>	<input type="checkbox"/>	<input type="checkbox"/>
- Losse (hang)lampen	<input type="checkbox"/>	<input checked="" type="checkbox"/>	<input type="checkbox"/>	<input type="checkbox"/>
-	<input type="checkbox"/>	<input type="checkbox"/>	<input type="checkbox"/>	<input checked="" type="checkbox"/>
-	<input type="checkbox"/>	<input type="checkbox"/>	<input type="checkbox"/>	<input checked="" type="checkbox"/>
(Losse)kasten, legplanken, te weten:				
- alle losse kasten	<input type="checkbox"/>	<input checked="" type="checkbox"/>	<input type="checkbox"/>	<input type="checkbox"/>
-	<input type="checkbox"/>	<input type="checkbox"/>	<input type="checkbox"/>	<input checked="" type="checkbox"/>
Raamdecoratie/zonwering binnen, te weten:				
- Gordijnrails	<input type="checkbox"/>	<input type="checkbox"/>	<input type="checkbox"/>	<input checked="" type="checkbox"/>
- Gordijnen	<input type="checkbox"/>	<input type="checkbox"/>	<input type="checkbox"/>	<input checked="" type="checkbox"/>
- Overgordijnen	<input type="checkbox"/>	<input type="checkbox"/>	<input type="checkbox"/>	<input checked="" type="checkbox"/>
- Vitrages	<input type="checkbox"/>	<input type="checkbox"/>	<input type="checkbox"/>	<input checked="" type="checkbox"/>
- Rolgordijnen	<input checked="" type="checkbox"/>	<input type="checkbox"/>	<input type="checkbox"/>	<input type="checkbox"/>
- Lamellen	<input type="checkbox"/>	<input type="checkbox"/>	<input type="checkbox"/>	<input checked="" type="checkbox"/>
- Jaloezieën	<input type="checkbox"/>	<input type="checkbox"/>	<input type="checkbox"/>	<input checked="" type="checkbox"/>
- (Losse) horren/rolhorren	<input checked="" type="checkbox"/>	<input type="checkbox"/>	<input type="checkbox"/>	<input type="checkbox"/>
- 3 maal op zolder	<input type="checkbox"/>	<input type="checkbox"/>	<input type="checkbox"/>	<input checked="" type="checkbox"/>
-	<input type="checkbox"/>	<input type="checkbox"/>	<input type="checkbox"/>	<input checked="" type="checkbox"/>
Vloerdecoratie, te weten:				
- Vloerbedekking	<input type="checkbox"/>	<input type="checkbox"/>	<input type="checkbox"/>	<input checked="" type="checkbox"/>
- Parketvloer	<input type="checkbox"/>	<input type="checkbox"/>	<input type="checkbox"/>	<input checked="" type="checkbox"/>
- Houten vloer(delen)	<input type="checkbox"/>	<input type="checkbox"/>	<input type="checkbox"/>	<input checked="" type="checkbox"/>
- Laminaat	<input checked="" type="checkbox"/>	<input type="checkbox"/>	<input type="checkbox"/>	<input type="checkbox"/>
- Plavuizen	<input type="checkbox"/>	<input type="checkbox"/>	<input type="checkbox"/>	<input checked="" type="checkbox"/>
-	<input type="checkbox"/>	<input type="checkbox"/>	<input type="checkbox"/>	<input checked="" type="checkbox"/>
-	<input type="checkbox"/>	<input type="checkbox"/>	<input type="checkbox"/>	<input checked="" type="checkbox"/>
(Voorzet) openhaard met toebehoren	<input type="checkbox"/>	<input type="checkbox"/>	<input checked="" type="checkbox"/>	<input type="checkbox"/>
Allesbrander	<input type="checkbox"/>	<input type="checkbox"/>	<input type="checkbox"/>	<input checked="" type="checkbox"/>
Houtkachel	<input type="checkbox"/>	<input type="checkbox"/>	<input type="checkbox"/>	<input checked="" type="checkbox"/>
(Gas)kachels	<input type="checkbox"/>	<input type="checkbox"/>	<input type="checkbox"/>	<input checked="" type="checkbox"/>



	Blijft achter	Gaat mee	Kan worden overgenomen	n.v.t.
Designradiator(en)	<input type="checkbox"/>	<input type="checkbox"/>	<input type="checkbox"/>	<input checked="" type="checkbox"/>
Radiatorafwerking	<input type="checkbox"/>	<input type="checkbox"/>	<input type="checkbox"/>	<input checked="" type="checkbox"/>
Overig, te weten:				
- Spiegelwanden	<input type="checkbox"/>	<input checked="" type="checkbox"/>	<input type="checkbox"/>	<input type="checkbox"/>
- Schilderij ophangstelsysteem	<input type="checkbox"/>	<input type="checkbox"/>	<input type="checkbox"/>	<input checked="" type="checkbox"/>
-	<input type="checkbox"/>	<input type="checkbox"/>	<input type="checkbox"/>	<input checked="" type="checkbox"/>
-	<input type="checkbox"/>	<input type="checkbox"/>	<input type="checkbox"/>	<input checked="" type="checkbox"/>
Keuken				
Keukenblok (met bovenkasten)	<input checked="" type="checkbox"/>	<input type="checkbox"/>	<input type="checkbox"/>	<input type="checkbox"/>
Keuken (inbouw)apparatuur, te weten:				
- Kookplaat	<input checked="" type="checkbox"/>	<input type="checkbox"/>	<input type="checkbox"/>	<input type="checkbox"/>
- (Gas)fornuis	<input checked="" type="checkbox"/>	<input type="checkbox"/>	<input type="checkbox"/>	<input type="checkbox"/>
- Afzuigkap	<input checked="" type="checkbox"/>	<input type="checkbox"/>	<input type="checkbox"/>	<input type="checkbox"/>
- Magnetron	<input type="checkbox"/>	<input type="checkbox"/>	<input type="checkbox"/>	<input checked="" type="checkbox"/>
- Oven	<input type="checkbox"/>	<input type="checkbox"/>	<input type="checkbox"/>	<input checked="" type="checkbox"/>
- Combi-oven/combimagnetron	<input type="checkbox"/>	<input checked="" type="checkbox"/>	<input type="checkbox"/>	<input type="checkbox"/>
- Koelkast	<input type="checkbox"/>	<input type="checkbox"/>	<input type="checkbox"/>	<input checked="" type="checkbox"/>
- Vriezer	<input type="checkbox"/>	<input type="checkbox"/>	<input type="checkbox"/>	<input checked="" type="checkbox"/>
- Koel-vriescombinatie	<input checked="" type="checkbox"/>	<input type="checkbox"/>	<input type="checkbox"/>	<input type="checkbox"/>
- Vaatwasser	<input checked="" type="checkbox"/>	<input type="checkbox"/>	<input type="checkbox"/>	<input type="checkbox"/>
- Quooker	<input type="checkbox"/>	<input type="checkbox"/>	<input type="checkbox"/>	<input checked="" type="checkbox"/>
- Koffiezetapparaat	<input type="checkbox"/>	<input checked="" type="checkbox"/>	<input type="checkbox"/>	<input type="checkbox"/>
- Ombouw CV Ketel	<input checked="" type="checkbox"/>	<input type="checkbox"/>	<input type="checkbox"/>	<input type="checkbox"/>
-	<input type="checkbox"/>	<input type="checkbox"/>	<input type="checkbox"/>	<input checked="" type="checkbox"/>
Keukenaccessoires, te weten:				
-	<input type="checkbox"/>	<input type="checkbox"/>	<input type="checkbox"/>	<input checked="" type="checkbox"/>
-	<input type="checkbox"/>	<input type="checkbox"/>	<input type="checkbox"/>	<input checked="" type="checkbox"/>
Sanitair/sauna				
Toilet met de volgende toebehoren:				
- Toilet	<input checked="" type="checkbox"/>	<input type="checkbox"/>	<input type="checkbox"/>	<input type="checkbox"/>
- Toilethouder	<input checked="" type="checkbox"/>	<input type="checkbox"/>	<input type="checkbox"/>	<input type="checkbox"/>
- Toiletborstel(houder)	<input checked="" type="checkbox"/>	<input type="checkbox"/>	<input type="checkbox"/>	<input type="checkbox"/>
- Fontein	<input checked="" type="checkbox"/>	<input type="checkbox"/>	<input type="checkbox"/>	<input type="checkbox"/>
-	<input type="checkbox"/>	<input type="checkbox"/>	<input type="checkbox"/>	<input checked="" type="checkbox"/>
-	<input type="checkbox"/>	<input type="checkbox"/>	<input type="checkbox"/>	<input checked="" type="checkbox"/>
Badkamer met de volgende toebehoren:				
- Ligbad	<input type="checkbox"/>	<input type="checkbox"/>	<input type="checkbox"/>	<input checked="" type="checkbox"/>
- Jacuzzi/whirlpool	<input type="checkbox"/>	<input type="checkbox"/>	<input type="checkbox"/>	<input checked="" type="checkbox"/>
- Douche (cabine/scherm)	<input checked="" type="checkbox"/>	<input type="checkbox"/>	<input type="checkbox"/>	<input type="checkbox"/>
- Stoomdouche (cabine)	<input type="checkbox"/>	<input type="checkbox"/>	<input type="checkbox"/>	<input checked="" type="checkbox"/>



	Blijft achter	Gaat mee	Kan worden overgenomen	n.v.t.
- Wastafel	<input checked="" type="checkbox"/>	<input type="checkbox"/>	<input type="checkbox"/>	<input type="checkbox"/>
- Wastafelmeubel	<input type="checkbox"/>	<input type="checkbox"/>	<input type="checkbox"/>	<input checked="" type="checkbox"/>
- Planchet	<input checked="" type="checkbox"/>	<input type="checkbox"/>	<input type="checkbox"/>	<input type="checkbox"/>
- Toiletkast	<input type="checkbox"/>	<input type="checkbox"/>	<input type="checkbox"/>	<input checked="" type="checkbox"/>
- Toilet	<input type="checkbox"/>	<input type="checkbox"/>	<input type="checkbox"/>	<input checked="" type="checkbox"/>
- Toilethouder	<input type="checkbox"/>	<input type="checkbox"/>	<input type="checkbox"/>	<input checked="" type="checkbox"/>
- Toiletborstel(houder)	<input type="checkbox"/>	<input type="checkbox"/>	<input type="checkbox"/>	<input checked="" type="checkbox"/>
-	<input type="checkbox"/>	<input type="checkbox"/>	<input type="checkbox"/>	<input checked="" type="checkbox"/>
-	<input type="checkbox"/>	<input type="checkbox"/>	<input type="checkbox"/>	<input checked="" type="checkbox"/>
Sauna met toebehoren	<input type="checkbox"/>	<input type="checkbox"/>	<input type="checkbox"/>	<input checked="" type="checkbox"/>
	<input type="checkbox"/>	<input type="checkbox"/>	<input type="checkbox"/>	<input checked="" type="checkbox"/>
<i>Exterieur/installaties/veiligheid/energiebesparing</i>				
Schotel/antenne	<input type="checkbox"/>	<input type="checkbox"/>	<input type="checkbox"/>	<input checked="" type="checkbox"/>
Brievenbus	<input type="checkbox"/>	<input type="checkbox"/>	<input type="checkbox"/>	<input checked="" type="checkbox"/>
(Voordeur)bel	<input checked="" type="checkbox"/>	<input type="checkbox"/>	<input type="checkbox"/>	<input type="checkbox"/>
Alarminstallatie	<input type="checkbox"/>	<input type="checkbox"/>	<input type="checkbox"/>	<input checked="" type="checkbox"/>
(Veiligheids)sloten en overige inbraakpreventie	<input checked="" type="checkbox"/>	<input type="checkbox"/>	<input type="checkbox"/>	<input type="checkbox"/>
Rookmelders	<input type="checkbox"/>	<input type="checkbox"/>	<input type="checkbox"/>	<input checked="" type="checkbox"/>
Screens/rolluiken	<input type="checkbox"/>	<input type="checkbox"/>	<input type="checkbox"/>	<input checked="" type="checkbox"/>
CV met toebehoren	<input checked="" type="checkbox"/>	<input type="checkbox"/>	<input type="checkbox"/>	<input type="checkbox"/>
(Klok)thermostaat	<input type="checkbox"/>	<input type="checkbox"/>	<input type="checkbox"/>	<input checked="" type="checkbox"/>
Warmwatervoorziening, te weten:				
- Via CV-installatie	<input checked="" type="checkbox"/>	<input type="checkbox"/>	<input type="checkbox"/>	<input type="checkbox"/>
- Boiler	<input type="checkbox"/>	<input type="checkbox"/>	<input type="checkbox"/>	<input checked="" type="checkbox"/>
- Close-in boiler	<input type="checkbox"/>	<input type="checkbox"/>	<input type="checkbox"/>	<input checked="" type="checkbox"/>
- Geiser	<input type="checkbox"/>	<input type="checkbox"/>	<input type="checkbox"/>	<input checked="" type="checkbox"/>
-	<input type="checkbox"/>	<input type="checkbox"/>	<input type="checkbox"/>	<input checked="" type="checkbox"/>
-	<input type="checkbox"/>	<input type="checkbox"/>	<input type="checkbox"/>	<input checked="" type="checkbox"/>
Mechanische ventilatie	<input checked="" type="checkbox"/>	<input type="checkbox"/>	<input type="checkbox"/>	<input type="checkbox"/>
Luchtbehandeling	<input type="checkbox"/>	<input type="checkbox"/>	<input type="checkbox"/>	<input checked="" type="checkbox"/>
Airconditioning met toebehoren (aantal:)	<input type="checkbox"/>	<input type="checkbox"/>	<input type="checkbox"/>	<input checked="" type="checkbox"/>
Isolatievoorzieningen (voorzetramen/radiatorfolie etc.), te weten:				
- Beide zolder muren aan burenkant zijn voorzien van een voorzetwand met isolatie (eind 2016 geplaatst)	<input checked="" type="checkbox"/>	<input type="checkbox"/>	<input type="checkbox"/>	<input type="checkbox"/>
- zolder dak is geïsoleerd	<input checked="" type="checkbox"/>	<input type="checkbox"/>	<input type="checkbox"/>	<input type="checkbox"/>
Telefoonaansluiting/internetaansluiting	<input checked="" type="checkbox"/>	<input type="checkbox"/>	<input type="checkbox"/>	<input type="checkbox"/>
Veiligheidsschakelaar wasautomaat	<input checked="" type="checkbox"/>	<input type="checkbox"/>	<input type="checkbox"/>	<input type="checkbox"/>
Waterslot wasautomaat	<input type="checkbox"/>	<input type="checkbox"/>	<input type="checkbox"/>	<input checked="" type="checkbox"/>
Zonnepanelen	<input type="checkbox"/>	<input type="checkbox"/>	<input type="checkbox"/>	<input checked="" type="checkbox"/>
	<input type="checkbox"/>	<input type="checkbox"/>	<input type="checkbox"/>	<input checked="" type="checkbox"/>



Hagedoorn Makelaars O.G. bv
Burgemeester van Nispen van Sevenaerstraat 31
1251 KG, LAREN
Tel: 035-5266910
E-mail: info@hagedoorn-makelaars.nl
www.hagedoorn-makelaars.nl





	Blijft achter	Gaat mee	Kan worden overgenomen	n.v.t.
Tuin				
<i>Inrichting</i>				
Tuinaanleg/bestrating	<input type="checkbox"/>	<input type="checkbox"/>	<input type="checkbox"/>	<input checked="" type="checkbox"/>
Beplanting	<input type="checkbox"/>	<input type="checkbox"/>	<input type="checkbox"/>	<input checked="" type="checkbox"/>
	<input type="checkbox"/>	<input type="checkbox"/>	<input type="checkbox"/>	<input checked="" type="checkbox"/>
<i>Verlichting/installaties</i>				
Buitenverlichting	<input type="checkbox"/>	<input type="checkbox"/>	<input type="checkbox"/>	<input checked="" type="checkbox"/>
Tijd- of schemerschakelaar/bewegingsmelder	<input type="checkbox"/>	<input type="checkbox"/>	<input type="checkbox"/>	<input checked="" type="checkbox"/>
	<input type="checkbox"/>	<input type="checkbox"/>	<input type="checkbox"/>	<input checked="" type="checkbox"/>
<i>Bebouwing</i>				
Tuinhuis/buitenberging	<input type="checkbox"/>	<input type="checkbox"/>	<input type="checkbox"/>	<input checked="" type="checkbox"/>
Kasten/werkbank in tuinhuis/berging	<input type="checkbox"/>	<input checked="" type="checkbox"/>	<input type="checkbox"/>	<input type="checkbox"/>
(Broei)kas	<input type="checkbox"/>	<input type="checkbox"/>	<input type="checkbox"/>	<input checked="" type="checkbox"/>
	<input type="checkbox"/>	<input type="checkbox"/>	<input type="checkbox"/>	<input checked="" type="checkbox"/>
	<input type="checkbox"/>	<input type="checkbox"/>	<input type="checkbox"/>	<input checked="" type="checkbox"/>
<i>Overig</i>				
Overige tuin, te weten:				
- (Sier)hek	<input type="checkbox"/>	<input type="checkbox"/>	<input type="checkbox"/>	<input checked="" type="checkbox"/>
- Vlaggenmast(houder)	<input type="checkbox"/>	<input type="checkbox"/>	<input type="checkbox"/>	<input checked="" type="checkbox"/>
-	<input type="checkbox"/>	<input type="checkbox"/>	<input type="checkbox"/>	<input checked="" type="checkbox"/>
-	<input type="checkbox"/>	<input type="checkbox"/>	<input type="checkbox"/>	<input checked="" type="checkbox"/>
<i>Overig</i>				
Zijn er zaken die geen eigendom zijn van verkoper omdat er sprake is van een leasecontract. Zo ja, neemt verkoper de zaak mee of moet het betreffende contract worden overgenomen?	Ja	Nee	Gaat mee	Moet worden overgenomen
CV/geiser/boiler	<input type="checkbox"/>	<input checked="" type="checkbox"/>	<input type="checkbox"/>	<input type="checkbox"/>
Keuken/tuin/kozijnen	<input type="checkbox"/>	<input checked="" type="checkbox"/>	<input type="checkbox"/>	<input type="checkbox"/>
Intelligente thermostaten e.d.	<input type="checkbox"/>	<input checked="" type="checkbox"/>	<input type="checkbox"/>	<input type="checkbox"/>
Stadsverwarming	<input type="checkbox"/>	<input checked="" type="checkbox"/>	<input type="checkbox"/>	<input type="checkbox"/>
Zonnepanelen	<input type="checkbox"/>	<input checked="" type="checkbox"/>	<input type="checkbox"/>	<input type="checkbox"/>
	<input type="checkbox"/>	<input checked="" type="checkbox"/>	<input type="checkbox"/>	<input type="checkbox"/>
	<input type="checkbox"/>	<input checked="" type="checkbox"/>	<input type="checkbox"/>	<input type="checkbox"/>
Bijlage(n) over te nemen contracten:				
- Verwarming benedenverdieping wordt voorzien vanuit de ketelruimte				
-				



Vragenlijst voor de verkoop van een appartement

DEEL B

1. Bijzonderheden

- a. Zijn er nadat u het appartement in eigendom hebt gekregen nog andere, eventuele aanvullende notariële of onderhandse akten opgesteld met betrekking tot het appartement? **Nee**
- b. Zijn er voor zover u bekend mondelinge of schriftelijke afspraken gemaakt over aangrenzende percelen? **Nee**
(Denk hierbij aan regelingen voor het gebruik van een poort, schuur, garage, tuin, overeenkomsten met meerdere burens, toezeggingen, erfafscheidingen)
Zo ja, welke zijn dat : _____
- c. Wijken de huidige terreinafscheidingen volgens u af van de kadastrale eigendomsgrenzen? **Nee**
(Denk hierbij ook aan strookjes grond van de gemeente die u in gebruik heeft, of grond van u die gebruikt wordt door de burens.)
Zo ja, waaruit bestaat die afwijking? : _____
- d. Is een gedeelte van uw appartement, schuur, garage of schutting gebouwd op grond van de burens of andersom? **Nee**
Zo ja, graag nader toelichten : _____
- e. Heeft u grond van derden in gebruik? **Nee**
Zo ja, welke? : _____
- f. Rusten er voor zover u weet rechten op het appartement, zoals erfpacht, opstalrecht, vruchtgebruik, erfdienstbaarheden, kwalitatieve rechten of verplichtingen, kettingbedingen, voorkeursrechten, optierechten, rechten van wederinkoop, huurkoop, concurrentiebedingen etc.? **Ja**
(Bijvoorbeeld recht van overpad, 1e recht van koop verstrekt aan derden, lopende geschillen, afspraken met betrekking tot gebruik van grond aan of van derden, verhuur, optiebedingen, etc)
Zo ja, welke? : **Erfpacht aanwezig**
- g. Is de wet Voorkeursrecht Gemeenten van toepassing? **Nee**
- h. Is er een anti-speculatiebeding van toepassing op het appartement? **Nee**
Zo ja, hoe lang nog? : _____
- i. Is er sprake van een beschermd stads- of dorpsgezicht? **Ja**
Is er sprake van een gemeentelijk of rijksmonument? **Nee**
Is er sprake van een beeldbepalend object? **Nee**
- j. Is er sprake van ruilverkaveling? **Nee**
- k. Is er sprake van onteigening? **Nee**
- l. Is het appartement of de grond geheel of gedeeltelijk verhuurd of bij anderen in gebruik? **Nee**
Zo ja:
- is er een huurcontract? **Nee**



- welk gedeelte is verhuurd? : _____
- welke delen vallen onder gezamenlijk gebruik? : _____
- welke zaken zijn van de huurder en mag hij verwijderen bij ontruiming? (Bijvoorbeeld geiser, keuken, lampen) : _____
- heeft de huurder een waarborgsom gestort? : _____
- Zo ja, hoeveel? € _____
- heeft u nog andere afspraken met de huurders gemaakt? **Nee**
- Zo ja, welke? : _____
- m. Is er over het appartement een geschil/procedure gaande, al dan niet bij de rechter, de huurcommissie of een andere instantie? (Bijvoorbeeld onteigening/kwesties met burens) **Nee**
- Zo ja, welke is/zijn dat? : _____
- n. Is er bezwaar gemaakt tegen de waardebeschikking WOZ? **Nee**
- Zo ja, toelichting : _____
- o. Zijn er door de overheid of nutsbedrijven verbeteringen of herstellingen voorgeschreven of aangekondigd die nog niet naar behoren zijn uitgevoerd? **Nee**
- p. Zijn er in het verleden subsidies of premies verstrekt die bij verkoop van het appartement voor een deel kunnen worden teruggevorderd? **Nee**
- q. Is het appartement onbewoonbaar verklaard of in het verleden ooit onbewoonbaar verklaard geweest? **Nee**
- r. Is er bij verkoop sprake van een omzetbelastingheffing? **Nee**
(Bijvoorbeeld omdat het een voormalig bedrijfsonroerendgoed is, of een woonwoning met praktijkgedeelte, of omdat u pas ingrijpend verbouwd hebt.)
- s. Hoe gebruikt u het appartement nu? : **Woning**
(Bijvoorbeeld woning, praktijk, winkel, opslag)
- t. Is dat gebruik volgens de splitsingsakte toegestaan? **Ja**
- u. Is dat gebruik volgens de gemeente toegestaan? **Ja**
- 2. Gevels**
- a. Is er bij het appartement sprake (geweest) van vochtdoorslag of aanhoudend vochtige plekken op de gevels? **Nee**
- Zo ja, waar? : _____
- b. Zijn er bij het appartement (gerepareerde) scheuren/beschadigingen in/aan de gevels aanwezig? **Nee**
- Zo ja, waar? : _____
- c. Zijn de gevels bij het appartement tijdens de bouw geïsoleerd? **Nee**
- Zo nee, zijn de gevels daarna geïsoleerd? **Nee**
- d. Zijn de gevels bij het appartement ooit gereinigd? **Nee**
- Zo ja, volgens welke methode? : _____



3. Dak(en)

- a. Hoe oud zijn de daken van het appartementencomplex?
- Platte daken : _____
- Overige daken : **rond 1960**
- b. Heeft u last van daklekkages (gehad)? **Nee**
- Zo ja, waar? : _____
- c. Zijn er in het verleden in het appartement gebreken geconstateerd aan de dakconstructie zoals scheve, doorbuigende, krakende, beschadigde en/of aangetaste dakdelen? **Nee**
- Zo ja, waar? : _____
- d. Is het dak van het appartementencomplex al eens (gedeeltelijk) vernieuwd c.q. gerepareerd? **Nee**
- e. Is het dak van het appartementencomplex tijdens de bouw geïsoleerd? **Nee**
- Zo nee, is het dak daarna geïsoleerd? **Ja**
- f. Zijn de regenwaterafvoeren van het appartement in orde? **Ja**
- Zo nee, toelichting : **Bij de achterste 2 ruimtes op zolder is het dak opnieuw geïsoleerd. Circa 04-10-2016**
- g. Zijn de dakgoten van het appartement in orde (bijvoorbeeld lekkage)? **Ja**
- Zo nee, toelichting : _____

4. Kozijnen, ramen, en deuren

- a. Wanneer zijn van het appartement de buitenkozijnen, ramen en deuren voor het laatst geschilderd? : **De VVE verzorgt deze werkzaamheden**
- Is dit gebeurd door een erkend schildersbedrijf? **Ja**
- b. Functioneren van het appartement alle scharnieren en sloten? **Ja**
- Zo nee, toelichting : _____
- c. Zijn alle sleutels aanwezig? **Ja**
- d. Is er in het appartement sprake van isolerende beglazing? **Ja**
- e. Is er bij isolerende beglazing sprake van condensvorming tussen het glas? **Nee**
- Zo ja, waar? : _____

5. Vloeren, plafonds en wanden

- a. Is er in het appartement sprake (geweest) van vochtdoorslag of optrekkend vocht op vloeren, plafonds en/of wanden? **Nee**
- Zo ja, waar? : _____
- b. Is er in het appartement sprake (geweest) van schimmelvorming op de vloeren, plafonds en/of wanden? **Nee**
- Zo ja, waar? : _____



- c. Zijn er in het appartement (gerepareerde) of (verborgen) scheuren en/of beschadigingen in/aan vloeren, plafonds en/of wanden aanwezig? **Nee**
Zo ja, waar? : _____
- d. Hebben zich in het verleden in het appartement problemen voorgedaan met de afwerkingen? **Nee**
(Bijvoorbeeld loszittend tegelwerk, loslatend behang of spuitwerk, holklinkend of loszittend stucwerk, etc.)
Zo ja, waar? : _____
- e. Is er in het appartement sprake (geweest) van gebreken aan de vloerconstructie, zoals scheve, doorbuigende, krakende, beschadigde en/of aangetaste vloerdelen? **Nee**
Zo ja, waar? : _____
- f. Is er in het appartement sprake van vloerisolatie? **Ja**
- 6. Kelder, kruipruimte en fundering**
- a. Is er in het appartement sprake (geweest) van gebreken aan de fundering? **Nee**
Zo ja, waar? : _____
- b. Is de kruipruimte van het appartement toegankelijk? **Nee**
- c. Is de kruipruimte droog? Ja / Nee
- d. Is er sprake van vochtdoorslag door de kelderwand? Ja / Nee
- e. Is de grondwaterstand in de afgelopen jaren waarneembaar gewijzigd of is er sprake van wateroverlast geweest? Ja / Nee
Zo ja, heeft dit tot problemen geleid in de vorm van water in de kruipruimte c.q. kelder? Ja / Nee
- 7. Installaties**
- a. Is er in het appartement een CV-installatie aanwezig? **Ja**
Zo ja, welk type CV-ketel is het en hoe oud is deze? : **Nefit proline NXT HCR24/cw3 (deze ketel verwarmd de cv van de zolder verdieping en het warm water)**
Wanneer is deze voor het laatst onderhouden? : **03-08-2016**
- b. Is meer dan 1 keer per jaar bijvullen van de CV-installatie noodzakelijk? **Nee**
Zo ja, hoe vaak? : _____
- c. Zijn er radiatoren die niet warm worden? **Nee**
Zo ja, welke? : _____
- d. Zijn er radiatoren of (water)leidingen die lekken? **Nee**
Zo ja, waar? : _____
- e. Zijn er radiatoren of (water)leidingen die ooit zijn bevroren? **Nee**
Zo ja, waar? : _____
- f. Zijn er vertrekken die niet (goed) warm worden? **Nee**
Zo ja, welke? : _____
- g. In welk jaar zijn voor het laatst de aanwezige : _____



schoorsteenkanalen/rookgasafvoeren
geveegd/gereinigd?

- h. Is de trek van aanwezige schoorsteenkanalen goed? Ja / Nee
- i. Is de elektrische installatie vernieuwd? Ja
Zo ja, wanneer? : **eind 2016**
Zo ja, welke onderdelen? : **twee groepen erbij gemonteerd**
- j. Zijn u gebreken bekend aan de technische installaties? Nee
Zo ja, welke? : _____
- k. Zijn er andere installaties met gebreken? Nee
Zo ja, welke en welke bijzonderheden? : _____

8. Sanitair en riolering

- a. Zijn er in het appartement beschadigingen aan wastafels, douche, bad, toiletten, gootstenen en kranen? Nee
Zo ja, welke? : _____
- b. Lopen de afvoeren in het appartement van wastafels, douche, bad, toiletten, gootstenen en kranen goed door? Ja
Zo nee, welke niet? : _____
- c. Is het appartement aangesloten op het gemeentelijke riool? Ja
- d. Zijn er in het appartement gebreken (geweest) aan de riolering, zoals breuken, stankoverlast, lekkages etc? Nee
Zo ja, welke? : _____
- e. Is er een andere voorziening, zoals een septictank, beerput of dergelijk aanwezig? Nee

9. Diversen

- a. Wat is het bouwjaar van het appartement? : **1964**
- b. Zijn er asbesthoudende materialen in het appartement aanwezig? Nee
Zo ja, welke en waar? : _____
- c. Blijft er in de woning zeil achter, al dan niet vastgelijmd, dat is aangeschaft tussen 1955 en 1982? Ja / Nee
- d. Is er sprake van loden leidingen in het appartement? Nee
Zo ja, waar? : _____
- e. Is de grond van het appartementencomplex voor zover bekend verontreinigd? Nee
Zo ja, is er een onderzoeksrapport? Ja / Nee
Zo ja, heeft de gemeente/provincie een onderzoeks- of saneringsbevel opgelegd? Ja / Nee
- f. Is er voor zover bekend een olietank aanwezig? Ja / Nee
Zo ja, is deze gesaneerd/verwijderd? Ja / Nee
Is er een Kiwa-certificaat aanwezig? Ja / Nee



- g. Is er sprake van overlast door ongedierte in en om het appartement (*Muizen, ratten, kakkerlakken etc.*) **Nee**
- h. Is het appartement aangetast door houtworm, boktor, ander ongedierte of zwam? **Nee**
Is deze aantasting al eens behandeld? Ja / Nee
Zo ja, wanneer? : _____
Zo ja, door welk bedrijf? : _____
- i. Is er in het appartement voor zover bekend sprake van chlorideschade (betonrot)? (*Betonrot komt vooral voor in kruipruimtes van woningen gebouwd tussen 1965 en 1981 die voorzien zijn van betonnen vloerelementen van het merk Kwaaitaal of Manta. Ook andere betonelementen vb. balkons kunnen aangetast zijn.*) **Nee**
- j. Hebben er in het appartement verbouwingen en/of bijbouwingen plaatsgevonden in? **Ja**
Zo ja, welke ver-/bijbouwingen? : **Zolder verdieping naar leefruimte verbouwd**
Zo ja, in welk jaartal? : **Eind 2016**
Zo ja, door welk bedrijf zijn deze uitgevoerd? : **KAB Inst. Kroegman afbouw bedrijf**
- k. Zijn er in het appartement verbouwingen of uitbreidingen uitgevoerd zonder bouwvergunning? **Nee**
- l. Bent u in het bezit van een energieprestatiecertificaat/energielabel? Ja / Nee
Zo ja, welke label? : **Vooralsnog E**
- 10. Vaste lasten**
- a. Hoeveel betaalde u voor de laatste aanslag onroerende zaakbelasting? **€ 141**
Belastingjaar : **2019**
- b. Wat is de WOZ-waarde? **€ 165000**
Peiljaar? : **2018**
- c. Hoeveel betaalde u voor de laatste aanslag waterschapslasten? **€ 296**
Belastingjaar? : **2019**
- d. Hoeveel betaalde u voor de laatste aanslag rioolrecht? **€ 193**
Belastingjaar : **2019**
- e. Welke voorschotbedragen betaalt u maandelijks aan de nutsbedrijven? Gas: **€ 85**
Elektra: **€ incl gas**
Blokverwarming: € _____
- f. Zijn er leasecontracten? (*Bijvoorbeeld keuken, kozijnen, CV-ketel etc.*) **Nee**
Zo ja, welke? : _____
Hoe lang lopen de contracten nog? : _____
- g. Als er sprake is van erfpacht of opstalrecht hoe hoog is dan de canon per jaar? **€ 1 e jaar gratis na 10 jaar € 1200 per jaar**



Aanvullende Informatie

ALGEMEEN:

Koopovereenkomst

De overeenkomst wordt gesloten op basis van een NVM-koopakte volgens het laatste model vastgelegd door de NVM, de Consumentenbond en de Vereniging Eigen Huis. Voor de verkoop zijn verkoopvoorwaarden gesteld die hieronder zijn opgenomen. Bij het uitbrengen van een bieding en het sluiten van een koopovereenkomst wordt men geacht bekend te zijn met deze verkoopvoorwaarden en deze te aanvaarden.

Een mondelinge overeenstemming tussen de particuliere verkoper en de particuliere koper is niet rechtsgeldig. Met andere woorden: er is geen koop. Er is pas sprake van een rechtsgeldige koop als de particuliere verkoper en de particuliere koper de koopovereenkomst hebben ondertekend. Dit vloeit voort uit artikel 7:2 Burgerlijk Wetboek.

Een bevestiging van de mondelinge overeenstemming per e-mail of een toegestuurd concept van de koopovereenkomst wordt overigens niet gezien als een 'ondertekende koopovereenkomst'.

Toelichtingsclausule NEN 2580

De Meetinstructie is gebaseerd op de NEN2580. De Meetinstructie is bedoeld om een meer eenduidige manier van meten toe te passen voor het geven van een **indicatie** van de gebruiksoppervlakte. De Meetinstructie sluit verschillen in meetuitkomsten niet volledig uit, door bijvoorbeeld interpretatieverschillen, afrondingen of beperkingen bij het uitvoeren van de meting. Wanneer u twijfelt aan de opgegeven m2 en/of voor u is het belangrijk om de juiste m2 te kennen staat het u vrij om zelf de woning te (laten) meten.

Uitsluiting aansprakelijkheid

Hagedoorn Makelaars streeft ernaar de informatie op haar website / brochures en andere uitingen zo actueel en nauwkeurig mogelijk weer te geven. Hoewel de informatie met de grootst mogelijke zorgvuldigheid is samengesteld aanvaarden wij geen enkele aansprakelijkheid ten aanzien van de juistheid van de vermelde gegevens. Verder zijn wij niet aansprakelijk voor problemen die ontstaan door het gebruik van deze website en/of daaraan verbonden externe sites en/of gebruik van de brochures en andere uitingen.

In geen enkel geval is Hagedoorn Makelaars aansprakelijk voor enige directe of indirecte schade die voortkomt uit of verband houdt met het gebruik van de door ons verstrekte informatie. Hagedoorn Makelaars is niet aansprakelijk voor mogelijke virussen op de website, als zullen wij alles in het werk stellen om mogelijke verspreiding daarvan te voorkomen.

De aanbiedingen van objecten en de vermeldingen van prijs dienen te worden gezien als het uitnodigen tot het doen van een bod en om (mogelijk) in onderhandeling te treden. De vermelde informatie op de website en/of in de brochures en andere uitingen is geheel verblijvend en er kunnen geen rechten aan worden ontleend.

Iedere aansprakelijkheid van Hagedoorn Makelaars is beperkt tot het bedrag dat in een voorkomend geval uit hoofde van de door haar gesloten beroepsaansprakelijkheidsverzekering wordt uitbetaald.

Hagedoorn Makelaars behoudt zich het recht voor om zonder voorafgaande waarschuwing wijzigingen aan te brengen in de informatie die wordt getoond en aangeboden op de website en/of in de brochures of andere uitingen.

Op deze aansprakelijkheidsbeperking alsmede alle geschillen die mochten ontstaan naar aanleiding van het gebruik van de verstrekte informatie is Nederlands recht van toepassing.

Termijnen



De termijn die door Hagedoorn Makelaars in de koopakte conform NVM-model wordt opgenomen voor eventuele ontbindende voorwaarden is, zonder nadere afspraken hieromtrent, **maximaal 5 weken vanaf het moment van de wilsovereenstemming.**

Tot zekerheid voor de nakoming van de verplichtingen van de kopende partij wordt verder in de koopakte opgenomen dat de koper **binnen 6 weken** na voornoemde wilsovereenstemming als waarborgsom **een bedrag ter grootte van 10% van de koopsom dient over te maken** of een bankgarantie dient af te geven aan de door koper aan te wijzen notaris.

Bouwkundige keuring

De koper is te allen tijde gerechtigd zelf een bouwkundige keuring te laten verrichten teneinde een inzicht te verkrijgen in de bouwkundige staat.

Asbestclausule

In onroerende zaken welke zijn gebouwd voor 1993 kunnen asbesthoudende stoffen aanwezig zijn. Bij eventuele verwijdering van asbesthoudende materialen dienen op grond van milieuwetgeving speciale maatregelen te worden genomen.

Tien meest gestelde vragen

Op deze pagina's krijgt u antwoord op de Tien meest gestelde vragen die bij het kopen van een woning aan de orde komen. 'Wat is een optie?' en 'Wanneer ben ik in onderhandeling?', zijn vragen waar veel misverstanden over bestaan. Lees de informatie goed door, zo voorkomt u teleurstellingen.

1. Zit de makelaarscourtage in de 'kosten koper'?

Nee. Voor rekening van de koper komen de kosten die de overheid 'hangt' aan de overdracht van een woning. Dat is de overdrachtsbelasting (6%) en de kosten van de notaris voor het opmaken van de leveringsakte en het inschrijven daarvan in de registers. Als de verkoper een makelaar inschakelt om zijn woning te verkopen, dan moet hij ook zelf met de makelaar afrekenen voor deze dienst (makelaarscourtage). De makelaar dient bij de verkoop vooral het belang van de verkoper, dus niet dat van de koper. Het kan daarom eveneens voor de koper van belang zijn een eigen makelaar in te schakelen (aankopend makelaar).

2. Kan verkoper de vraagprijs van een woning tijdens onderhandeling verhogen?

Het antwoord is ja. Als de vraagprijs alleen een uitnodiging is tot het doen van een bod zoals omschreven onder ('Word ik koper als ik de vraagprijs bied?'), dan kan de verkoper ook besluiten de vraagprijs te verlagen of te verhogen. Tijdens een onderhandeling doen partijen vaak over en weer biedingen. Als de verkopende partij een bod aanvaardt, dan is er sprake van een koop. Als de verkoper een tegenbod doet, kan de koper door dit te aanvaarden de koop tot stand brengen. Andersom kan dat ook. Als de potentiële koper een tegenbod doet dat afwijkt van het bod dat de verkopende partij eerder heeft gedaan, dan valt het eerdere bod van de verkopende partij. Dus ook als de partijen 'naar elkaar toekomen' in het biedingproces kan de verkoper ineens besluiten om toch zijn tegenbod weer te verhogen en de koper om zijn weer te verlagen.

3. Wanneer ben ik in onderhandeling?

U kunt niet afdwingen dat u in onderhandeling bent. U bent pas in onderhandeling als de verkoper een tegenvoorstel doet op uw bod. Dus: als de verkoper een tegenbod doet. Ook kan de verkopende makelaar uitdrukkelijk aangeven dat hij met u in onderhandeling is. U bent niet in onderhandeling als de verkopende makelaar aangeeft dat hij uw bod met de verkoper zal overleggen.

4. Wat is een optie?

Een optie in juridische zin geeft een partij de keuze om door een eenzijdige verklaring een koopovereenkomst met een andere partij te sluiten. Partijen zijn het dan wel eens over de voorwaarden van de koop, maar de koper krijgt



bijvoorbeeld nog een week bedenktijd. Bij de aankoop van een nieuwbouwwoning is zo'n optie wel gebruikelijk. Bij het aankopen van een bestaande woning wordt vaak ten onrechte het begrip 'optie' gebruikt. Dan heeft het de betekenis van bepaalde toezeggingen die een verkopende makelaar kan doen aan een belangstellende koper tijdens het onderhandelingsproces. Zo'n toezegging kan bijvoorbeeld inhouden dat een belangstellende koper een paar dagen de tijd krijgt om na te denken over een bod. De makelaar zal in de tussentijd proberen niet met een andere partij in onderhandeling te gaan. De belangstellende koper kan deze tijd gebruiken om een beter inzicht te krijgen in zijn financiering of in de gebruiksmogelijkheden van de woning. Een optie kunt u niet eisen; de verkoper en verkopende makelaar beslissen zelf of er in een onderhandelingsproces bepaalde toezeggingen worden gedaan.

5. Mag een makelaar doorgaan met bezichtigingen als er al over een bod onderhandeld wordt?

Dat mag. Een onderhandeling hoeft nog niet tot een verkoop te leiden. De verkoper kan daarnaast wellicht graag willen weten of er meer belangstelling is. De eerst bieder hoeft nog niet de beste te zijn. Daarom gaan de bezichtigingen door. Vaak zal de verkopende makelaar aan belangstellende vertellen dat hij, zoals dat heet, 'onder bod' is. Een belangstellende mag dan wel een bod uitbrengen, maar krijgt daar geen antwoord op tot de onderhandelingen met de eerste geïnteresseerde beëindigd is. De makelaar zal geen mededeling doen over de hoogte van bieding. Dit zou het overbieden kunnen uitlokken.

6. Word ik koper als ik de vraagprijs bied?

Over deze vraag bestaan veel misverstanden. Het hoogste rechtscollege, de Hoge Raad heeft namelijk in een vonnis bepaald dat de vraagprijs van een woning een uitnodiging is tot het doen van een bod. Als u de vraagprijs uit een advertentie of woninggids biedt, dan doet u een bod. De verkoper kan dan nog beslissen of hij uw bod wel of niet aanvaardt of dat hij zijn makelaar een tegenbod laat doen.

7. Mag een makelaar tijdens de onderhandelingen het systeem van verkoop wijzigen?

Dat mag. Een van de partijen mag de onderhandeling beëindigen. Soms zijn er zoveel belangstellenden die de vraagprijs bieden of benaderen, dat het moeilijk is te bepalen wie de beste koper is. In dat geval kan de verkopende makelaar - natuurlijk in overleg met verkoper- besluiten de lopende onderhandeling af te breken en de biedprocedure te wijzigen. Uiteraard dient hij eerst eventuele gedane toezeggingen na te komen (zie ook vraag 4 en 10). De makelaar kiest vervolgens bijvoorbeeld voor een inschrijvingsprocedure. Alle bidders hebben dan een gelijke kans om een hoogste bod uit te brengen.

8. De makelaar vraagt een "belachelijk" hoge prijs voor een woning. Mag dat?

De verkoper bepaalt waarvoor hij zijn woning verkoopt in overleg met zijn makelaar. De koper kan onderhandelen over de prijs, maar de verkoper beslist. Dat geldt voor alle zaken die de verkoper wil verkopen. Als verkoper en koper het over deze zaken eens zijn, is er een koop. Soms besluiten verkoper en koper over een aantal minder belangrijke zaken - roerende zaken bijvoorbeeld - pas te onderhandelen als ze het over de hoofdzaken eens zijn. In een dergelijk geval kan een rechter wel bepalen dat de partijen, nu ze het over de door hen zelf aangegeven hoofdzaken eens zijn, moeten doorgaan met onderhandelen tot er een redelijk resultaat is bereikt.

9. Wanneer komt de koop tot stand?

Als verkoper en koper het mondeling eens worden over de voor hen belangrijkste zaken bij de koop (dat zijn meestal de prijs, de opleveringsdatum en de ontbindende voorwaarden), dan is er een koop. De verkopende makelaar legt deze koop schriftelijk vast in een koopakte. Daarin moet staan wat de partijen mondeling hebben afgesproken. Meestal worden er nog een aantal afspraken vastgelegd in de koopakte. Denk hierbij bijvoorbeeld aan de boeteclausule. Dergelijke aanvullende afspraken gelden pas zodra de koopakte door beide partijen is getekend of van tevoren mondeling akkoord is bevonden. Een ontbindende voorwaarde is overigens een belangrijk onderwerp. Hierover moeten de partijen het eens zijn voor de mondelinge koop. Let op: u krijgt als koper niet automatisch een ontbindende voorwaarde voor de financiering. Bij uw bod moet u melden dat dit 'onder voorbehoud financiering' is.

10. Als ik de eerste ben die belt voor een bezichtiging, als ik de eerste ben die de woning gaat bezichtigen of als ik de eerste ben die een bod uitbrengt, moet de makelaar in de gevallen ook eerst met mij in onderhandeling gaan?

Op deze die vragen is het antwoord nee. De verkopende makelaar bepaalt samen met de verkoper de verkoopprocedure. De verkopende makelaar heeft wel de verplichting u daarover te informeren. Het is verstandig als u serieus belangstelling heeft de makelaar te vragen wat uw positie is. Dat kan veel teleurstelling voorkomen. Doet de makelaar u een toezegging, dan dient hij deze na te komen.



De gegeven informatie wordt aan meerdere personen verstrekt en is bedoeld als een uitnodiging tot nader overleg en/of als een uitnodiging om een bod uit te brengen.

Heeft u naar aanleiding van deze brochure of anderszins nog vragen, bel ons. U kunt natuurlijk ook gewoon even langskomen, u bent van harte welkom.

Namens ons team,
tot ziens

Wilt u ook weten wat uw woning waard is en hoe wij van plan zijn om uw woning te verkopen? Wilt u een woning kopen en valkuilen vermijden door specialistisch aankoopadvies?

Kijk alvast op www.hagedoorn-makelaars.nl en bel ons dan voor een afspraak. Wij zullen u niet teleurstellen.



Hagedoorn Makelaars O.G. bv
Burgemeester van Nispen van Sevenaerstraat 31
1251 KG, LAREN
Tel: 035-5266910

E-mail: info@hagedoorn-makelaars.nl